



6295164

Carte Funciară Nr. 21197 Comuna/Oraș/Municipiu: Breaza

**EXTRAS DE CARTE FUNCİARA
PENTRU INFORMARE**

Nr.	26570
Ziua	14
Luna	12
Anul	2016

**Oficiul de Cadastru și Publicitate Imobiliară PRAHOVA
Biroul de Cadastru și Publicitate Imobiliară Campina****A. Partea I. Descrierea imobilului**

Nr. CF vechi:266(e:6296)

Nr. cadastral vechi:518(e:12350)

TEREN Intravilan

Adresa: Loc. Breaza De Sus, Str Grivitei, Nr. 9BIS, Jud. Prahova

Nr. Crt	Nr cadastral Nr.	Suprafața* (mp)	Observații / Referințe
A1	21197	983	Teren neimprejmuit;

B. Partea II. Proprietari și acte

Inscrieri privitoare la dreptul de proprietate și alte drepturi reale		Referințe
12927 / 10/08/2009		
Dare In Plata nr. 1042, din 07/08/2009 emis de NP DRAGAN FLORENTINA VICTORIA;		
B2	Intabulare, drept de PROPRIETATE, dobandit prin DARE IN PLATA, cota actuala 1/1 1) ORASUL BREAZA	A1
13326 / 17/08/2009		
Adeverinta nr. 11516, din 14/08/2009 emis de PRIMARIA ORASULUI BREAZA;		
B3	se noteaza schimbarea numarului poastal al imobilului din " 18" in " 9 BIS" , conform adeverintei nr. 11516/14.08.2009 eliberata de Primaria or. Breaza	A1
16240 / 29/09/2009		
Hotarare nr. 84, din 27/08/2009 emis de PRIM BREAZA;		
B4	se noteaza modificarea nr. cadastral din 518 in nr.cadastral nou 12350, dupa conversie	A1
B5	se noteaza schimbarea categoriei de folosinta a imobilului de sub A1	A1
12796 / 24/08/2012		
Act Administrativ nr. 16240, din 29/09/2009 emis de BCPI Campina;		
B6	se noteaza din oficiu repositionarea imobilului	A1
19726 / 13/09/2016		
Act Administrativ nr. 16240, din 01/10/2009 emis de BCPI CAMPINA;		
B7	se repositioneaza imobilul, conform documentatiei tehnice avizate	A1

C. Partea III. SARCINI .

Inscrieri privind dezmembramintele dreptului de proprietate, drepturi reale de garanție și sarcini	Referințe
NU SUNT	

Anexa Nr. 1 La Partea I**Teren**

Nr cadastral	Suprafața măsurată (mp)*	Observații / Referințe
21197	983	

* Suprafața este determinată în planul de proiecție Stereo 70.

DETALII LINIARE IMOBIL

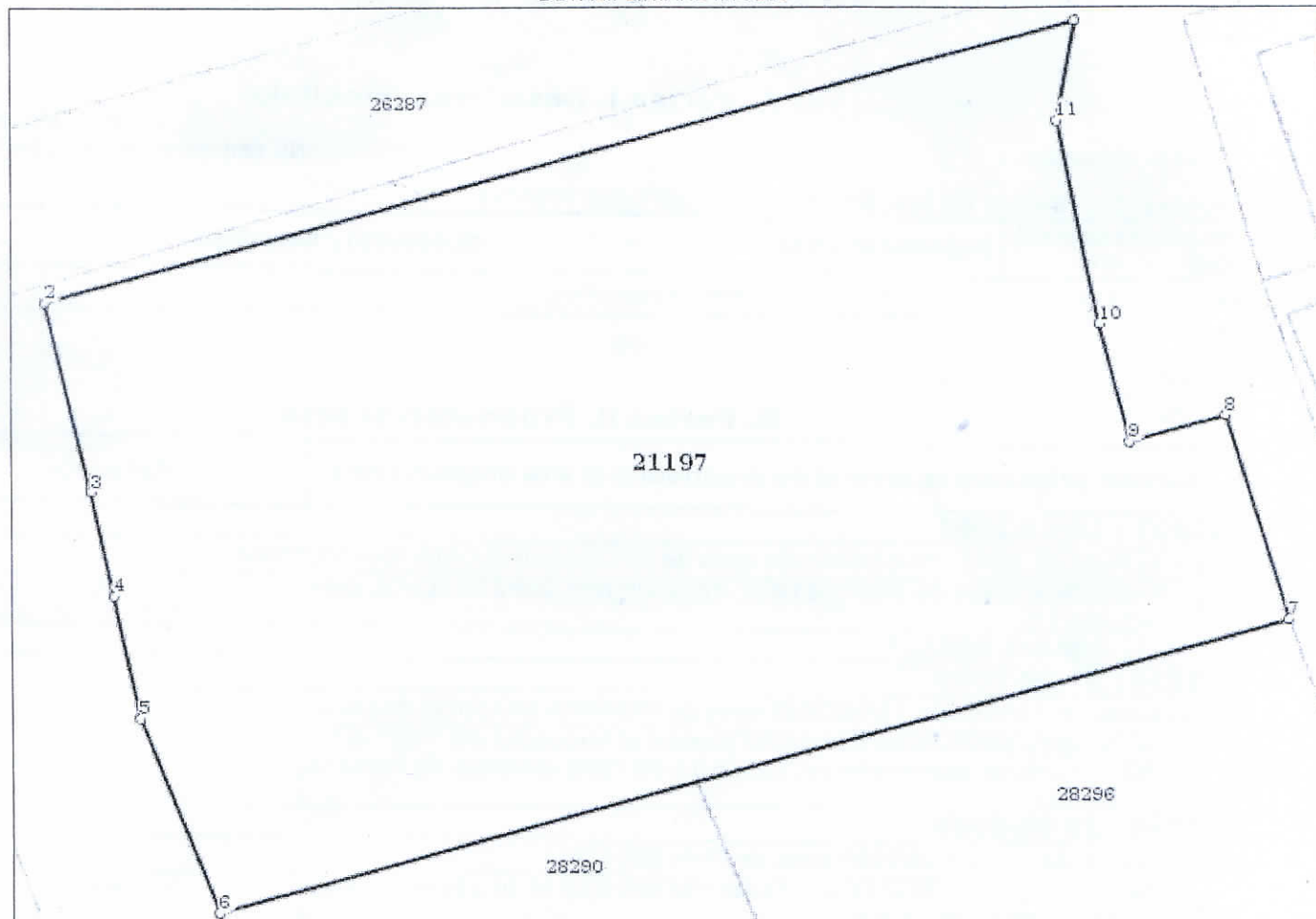
**Date referitoare la teren**

Crt	Categorie folosință	Intra vilan	Suprafața (mp)	Tarla	Parcelă	Nr. topo	Observații / Referințe
1	curți construcții	DA	983	28	206	-	

Lungime Segmente

1) Valorile lungimilor segmentelor sunt obținute din proiecție în plan.

Punct început	Punct sfârșit	Lungime segment (** (m)
1	2	40.241
2	3	7.58
3	4	4.13
4	5	4.886
5	6	8.148
6	7	41.831
7	8	8.283

Punct început	Punct sfârșit	Lungime segment (m)
8	9	3.792
9	10	4.747
10	11	7.97
11	1	3.938

** Lungimile segmentelor sunt determinate în planul de proiecție Stereo 70 și sunt rotunjite la 10 centimetri.
 *** Distanța dintre puncte este formată din segmente cumulate ce sunt mai mici decât valoarea 10 centimetri.

Certific că prezentul extras corespunde cu pozițiile în vigoare din cartea funciară originală, păstrată de acest birou.

Prezentul extras de carte funciară este valabil la autentificarea de către notarul public a actelor juridice prin care se sting drepturile reale precum și pentru dezbateră succesiunilor, iar informațiile prezentate sunt susceptibile de orice modificare, în condițiile legii.

S-a achitat tariful de 20 RON, -Chitanța internă nr.234208/14-12-2016 în suma de 20, pentru serviciul de publicitate imobiliară cu codul nr. 272.

Data soluționării,
15-12-2016

Data eliberării,
/ /

Asistent Registrator,
Ionita Violeta-Elena

(parafa și semnătura)

Referent,

ARMEANU Georgiana Adriana
REFERENT

ArE

Asistent Registrator Principal
IONITA VIOLETA ELENA

