

ROMÂNIA
JUDEȚUL PRAHOVA
CONSILIUL LOCAL BREAZA

HOTĂRÂRE

**privind aprobarea asocierii Orașului Breaza cu persoane fizice în vederea
elaborării și aprobării în condițiile legii a documentației PUZ pentru extindere
intravilan oraș Breaza**

Având în vedere expunerea de motive nr. 19.909/14.12.2017, formulată de dl. Richea Gheorghe, Primarul orașului Breaza;

Ținând seama de:

- raportul de specialitate nr.19910/14.12.2017 întocmit de dl. Țaga Dumitru, consilier în cadrul Compartimentului UAT;
- raportul Comisiei pentru prognoză...buget finanțe...comerț și servicii din cadrul Consiliului Local al orașului Breaza;
- avizul juridic nr. 19911/14.12.2017 al secretarului orașului Breaza;

În conformitate cu prevederile:

- art.32 alin. (1) lit. b coroborat cu art. 47 și 47¹ din Legea nr. 350/2001 privind amenajarea teritoriului și urbanismul, cu modificările și completările ulterioare;
- art. 36 alin. 4 lit. e din Legea,215/2001 privind administrația publică locală, republicată, modificată și completată;

În temeiul art.115 alin. (1) lit. "b" coroborat cu art.45 alin. (2) lit. f din Legea 215/2001 privind administrația publică locală, republicată, modificată și completată;

Consiliul Local al orașului Breaza adoptă prezenta hotărâre:

Art.1.(1)Aprobă asocierea Orașului Breaza cu Pântea Gheorghe, Pântea Maria, Danciulescu Vasile-Titi, Danciulescu Maria, Vlad Ioan-Alexandru , Vlad Rori Irina și Damian Pântea Ana Georgiana în scopul elaborării și aprobării, în condițiile legii a documentației PUZ în vederea extinderii intravilanului localității cu suprafața de 8778 mp, cuprinsă în următoarele imobile:

- a)teren în suprafața de 6916 mp categoria de folosință fâneată, nr. cadastral 11512, proprietatea Vlad Ioan-Alexandru și Vlad Rori Irina;
- b)teren în suprafața de 932 mp categoria de folosință fâneată, nr. cadastral 11221, proprietatea Danciulescu Vasile-Titi și Danciulescu Maria;
- c)teren în suprafața de 635 mp din suprafața de 1236 mp, categoria de folosință fâneată, nr. cadastral 11220, proprietatea Pântea Gheorghe și Pântea Maria;
- d)teren în suprafața de 56 mp din suprafața de 648 mp, categoria de folosință livadă, nr. cadastral 12556 proprietatea Damian Pântea Ana Georgiana;
- e)suprafața de 239 mp-drum.

(2) Imobilele prevăzute la alin. (1) sunt evidențiate în Planul de amplasament, anexa la prezenta.

Art.2. Costurile necesare elaborării și aprobării, în condițiile legii, a documentației PUZ se suportă integral de persoanele fizice, proprietare ale terenurilor menționate la art. 1 alin. (1).

Art.3. Se împuternicește Primarul orașului Breaza să semneze acordul de asociere cu persoanele fizice nominalizate la art. 1 alin.(1) .

Art.4. Prezenta hotărâre va fi comunicată prin grija Serviciului Administrație Publică Locală: Prefecturii Prahova, Primarului orașului Breaza, Consilierului juridic, Serviciului Financiar-Contabil din cadrul Primăriei orașului Breaza, Pântea Gheorghe, Pântea Maria, Danciulescu Vasile-Titi, Danciulescu Maria, Vlad Ioan-Alexandru , Vlad Rori Irina și Damian Pântea Ana Georgiana.

**Președinte de ședință,
Consilier local,
Duțoiu Tonioara**



**Breaza, 18 decembrie 2017.
Nr. 193**



**Contrasemnează,
p.Secretar oraș,
Goran Maria Cătălina**



PLAN DE SITUATIE

Str. Pacii & Str. Gurga, Oras Breaza, Jud. Prahova

SCARA 1:1000



*Presedinta sedinta
Comisia de
Urbanism
Cristina
Cristina
Cristina*

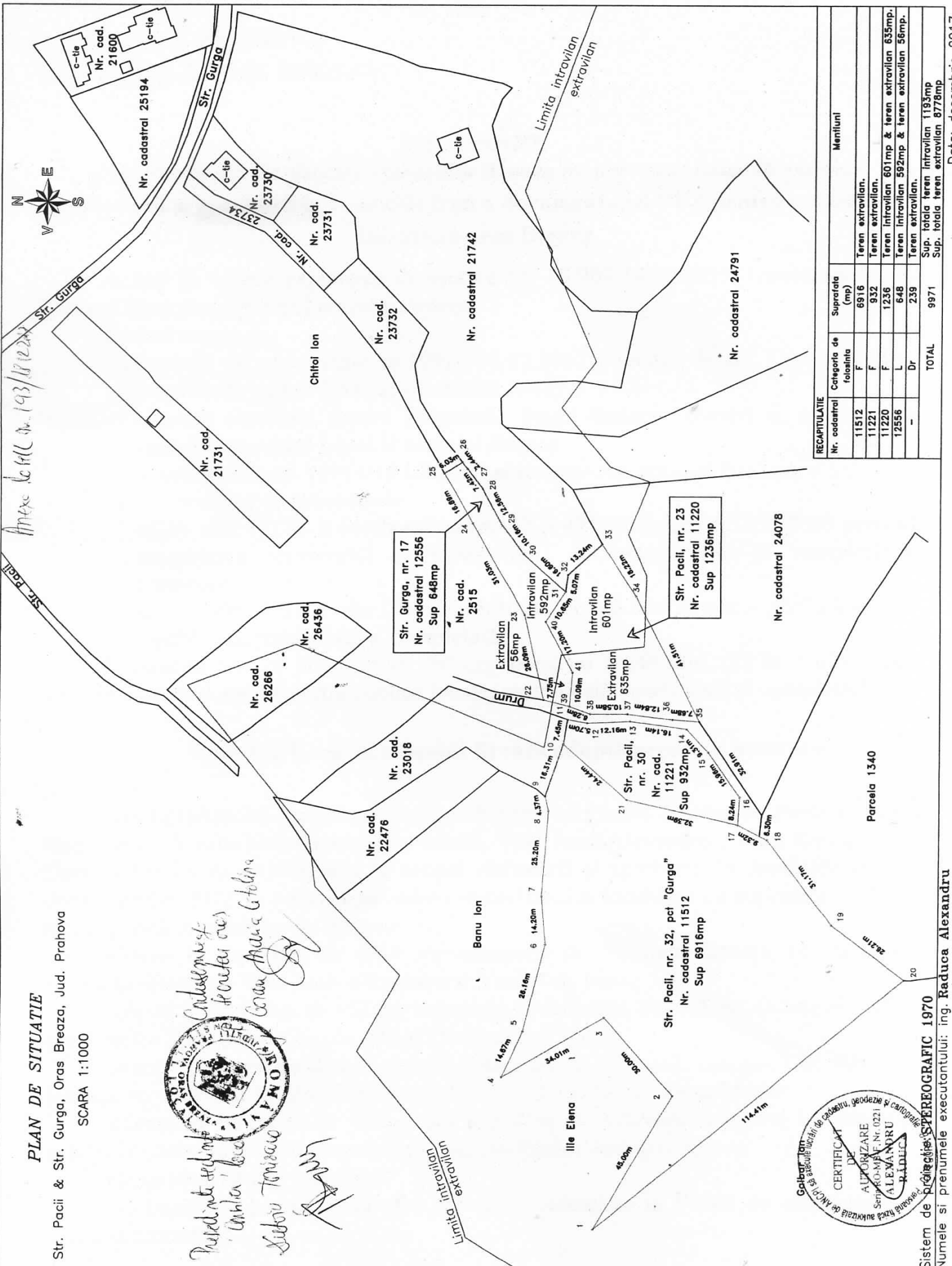

Nr. cadastral	Categoria de folosinta	Suprafata (mp)	Meniuni
11512	F	6916	Teren extravilan.
11221	F	932	Teren extravilan.
11220	F	1236	Teren intravilan 601mp & teren extravilan 635mp.
12556	L	648	Teren intravilan 592mp & teren extravilan 56mp.
-	Dr	239	Teren extravilan.
TOTAL		9971	Sup. totala teren intravilan 1193mp Sup. totala teren extravilan 8778mp

Sistem de proiectare SPEREOGRAFIC 1970

Numele si prenumele executantului: ing. Raduca Alexandru

Semnatura si stampila

Data: decembrie 2017

