

ROMÂNIA
JUDEȚUL PRAHOVA
CONSILIUL LOCAL BREAZA

HOTĂRÂRE
privind aprobarea structurii organizatorice a Spitalului de Boli Pulmonare
Breaza

Având în vedere expunerea de motive nr.1021/19.01.2018, formulată de dl. Richea Gheorghe, Primarul orașului Breaza;

Ținând seama de :

-raportul de specialitate nr.1022/19.01.2018, întocmit de reprezentanta Compartimentului RUS;

-raportul Comisiei pentru prognoză...buget-finanțe, administrarea domeniului public și privat, comerț și servicii din cadrul Consiliului Local al orașului Breaza;

-raportul de specialitate al Biroului Resurse Umane din cadrul Spitalului de Boli Pulmonare Breaza înregistrat sub nr.255/23.01.2018;

-avizul nr.1023/19.01.2018 al secretarului orașului Breaza;

Luând în considerare:

-art.180 alin. (1) lit.d din Legea nr.95/2006 privind reforma în domeniul sănătății, republicată cu modificările și completările ulterioare;

-Ordinul 1224/2010 privind aprobarea normativelor de personal pentru asistența medicală spitalicească, precum și pentru modificarea și completarea OMS 1778/2006-Anexa nr 9 -normative de personal;

-art. 36, alin. (3) lit. "b" raportat la alin. 2 lit. a din Legea 215/2001 privind administrația publică locală, republicată, modificată și completată

În temeiul art.115, alin.(1), lit."b" coroborat cu art.45 alin. (1) din Legea 215/2001 privind administrația publică locală, republicată, modificată și completată;

Consiliul Local al orașului Breaza adoptă prezenta hotărâre:

Art.1. Se aprobă structura organizatorică a Spitalului de Boli Pulmonare Breaza, conform Anexelor 1 și 2 la prezenta hotărâre.

Art.2. Cu aducerea la îndeplinire se însărcinează managerul Spitalului de Boli Pulmonare Breaza.

Art.3. Prezenta hotărâre va fi comunicată prin grija Serviciului administrație publică locală: Instituției Prefectului Prahova, Serviciului Financiar- Contabil, Compartimentului RUS și Spitalului de Boli Pulmonare Breaza.

Președinte de ședință,
Consilier local,
Duțoiu Tonioara



Contrasemnează,
Secretar oraș,
Goran Maria-Cătălina

Breaza, 25 ianuarie 2018
Nr.10

Breaza, str. Miron Căprioiu, nr. 42, tel. 0244-340.419, fax: 0244-341.464

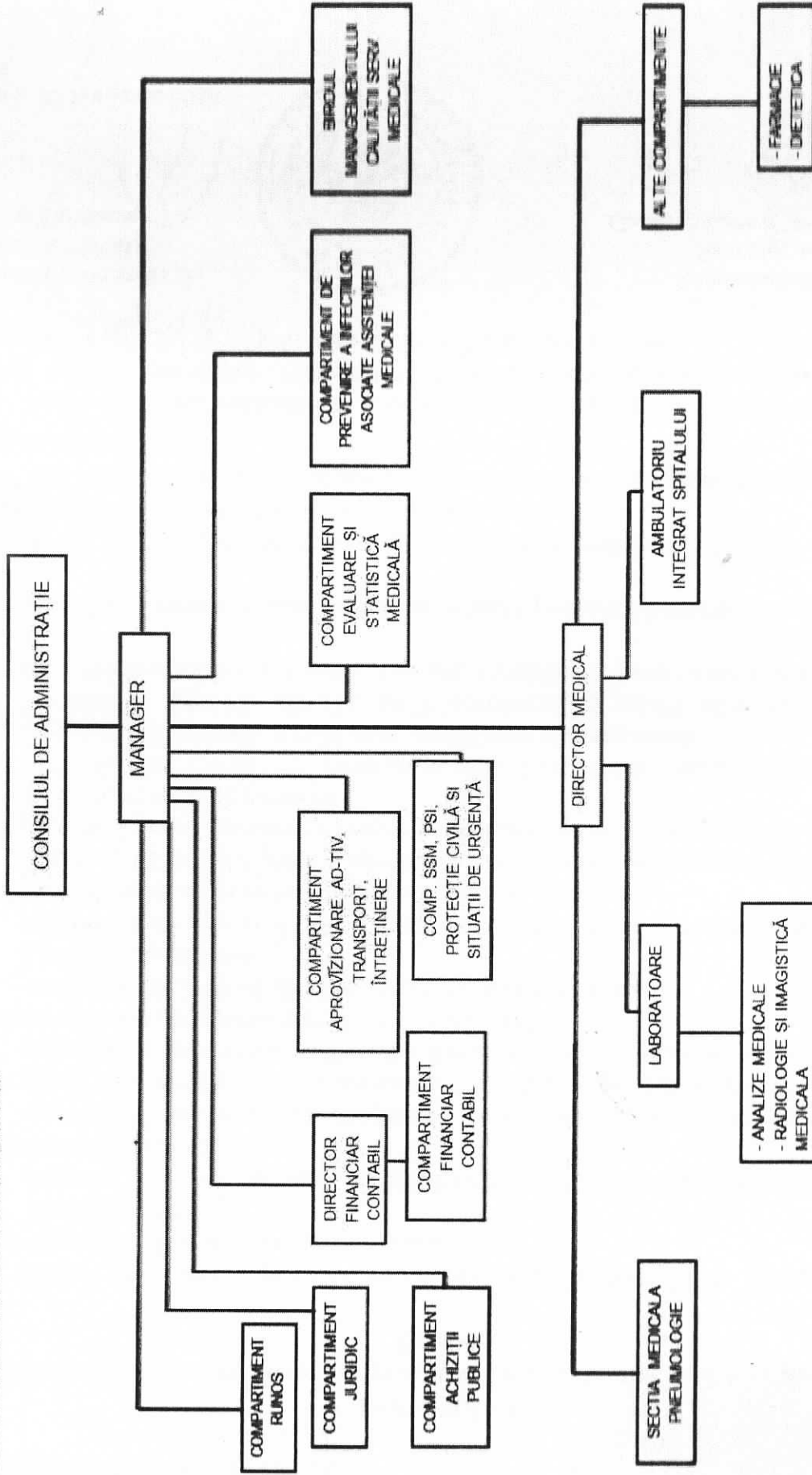

*Prezident de sedinta
Cabineta local
subscrie Troncau*

*Contesomnops
Secretar oras
Coram Maria Cofolme*



SPITALUL DE BOLI PULMONARE, BRĂNEA
CATEGORIA V 70 PATURI
STR. MIRON CAPROIU NR.42-46

APROBAT
PRIMAR
RICHEA GHEORGHE

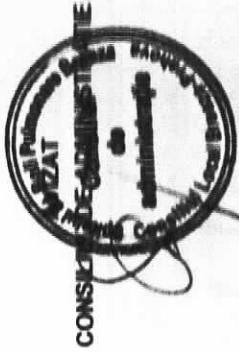

STAT DE FUNCTII
VALABIL CU DATA DE 01.01.2018

NR. CRT.	Denumirea functiei (Legea 153/2017)	Gradatia	Specialitatea	Nivel studii	Cuantum post	Nume si prenume	Observatii
1		2	3	4	5	6	7

COMITET DIRECTOR

1	MANAGER	5	Economist I A	S	1	Colorian ILIE	
2	DIR. FIN. CONTABIL	5	Economist IA	S	1	RICHEA CORINA	
3	DIRECTOR MEDICAL	4	Pneumologie	S	1	RUSITA CLARA	

SECTIA CU PATURI PNEUMOLOGIE ACUTI SI CRONICI ; NR. TOTAL PATURI = 70

4	Sef sectie - Med.PRIM.	5	Pneumologie	S	1	VACANT	
5	Medic Primar	5	Pneumologie	S	1	PETRESCU BAZAVAN MIHAELA	
6	Medic Specialist	5	Pneumologie	S	1	BOGOSIAN DANIELA GRATIELA	
7	Asistent Pr.Sef. Sectie	4	Medicala	PI	1	BERCEA ADRIANA DANIELA	
8	Asistent Pr.	5	Medicala	PI	1	VACANT	
9	Asistent Pr.	4	Medicala	PI	1	COJOCARU CARMEN MIHAELA	
10	Asistent Pr.	4	Medicala	PI	1	GEANA MIHAELA	
11	Asistent Pr.	4	Medicala	PI	1	STROE IOANA LILIANA	
12	Asistent Pr.	4	Medicala	PI	1	DUMITRACHE ANCA SIMONA	
13	Asistent Pr.	3	Medicala	PI	1	CHITU OANA MIHAELA	
14	Asistent Pr.	3	Medicala	PI	1	FLOSTOIU PETRUTA	
15	Asistent Pr.	5	Medicala	PI	1	MANESCU VALENTINA	
16	Asistent Pr.	3	Medicala	PI	1	TUDOR (RADU) ELENA	
17	Asistent Pr.	2	Medicala	PI	1	NECULA GABRIELA	
18	Asistent Pr	5	Medicala	PI	1	VACANT	
19	Asistent	2	Medicala	PI	1	VACANT	
20	Infirmiera	2		G	1	VACANT	
21	Infirmiera	1		M;G	1	CRETU LILIANA PETRUTA	
22	Infirmiera	5		M;G	1	BADITA DOINA	
23	Infirmiera	5		M;G	1	STOICHITA ELENA	
24	Infirmiera	4		M;G	1	VACANT	
25	Ingrjiitoare	3		G	1	STAN MARIA	
26	Ingrjiitoare	5		G	1	VACANT	
27	Ingrjiitoare	2		G	1	SANDRU IRINA	
28	Ingrjiitoare	4		G	1	VACANT	

0	1	2	3	4	5	6	7
29	Medic Primar	4	Pneumologie	S	1	VACANT Temporar	
30	Medic Specialist	2	Pneumologie	S	1	STOICA SIMINA ELIZA	
31	Medic Specialist	2	Pneumologie	S	1	SMACOV SIDONIA LUCIANA	
32	Asistent Pr.	5	Medicala	PI	1	ILIE CONSTANTIN	
33	Asistent	4	Medicala	PI	1	NASTASE PETRUTA	
34	Asistent Pr.	5	Medicala	PI	1	FUNIERU IOANA	
35	Asistent Pr.	5	Medicala	PI	1	DOBROSLAV ELENA	
36	Asistent Pr.	4	Medicala	PI	1	ROSU DRAGOMIR PETRUTA	
37	Asistent PR.	2	Medicala	PI	1	CHITU ANCUTA	
38	Asistent. DEB	0	Medicala	PI	1	VACANT	
39	Asistent Pr.	4	Medicala	PI	1	CHITULESCU MADALINA	
40	Asistent Pr.	4	Medicala	PI	1	MITREA IOANA AUGUSTINA	
41	Asistent DEB.	0	Medicala	PI	1	OANCEA ELENA	
42	Asistent Pr.	4	Medicala	PI	1	MATEI CLAUDIA	
43	Asistent	2	Medicala	PI	1	VACANT	
44	Asistent	3	Medicala	PI	1	CAZAN STEFANIA	
45	Infirmiera	5		M,G	1	 VASII MARIA	
46	Infirmiera	5		M,G	1	VRABIE MACRINA	
47	Infirmiera	5		M,G	1	VASII MARIA	
48	Infirmiera	5		M,G	1	VACANT	
49	Infirmiera	1		M,G	1	BUTUFEI IRINA	
50	Ingrjiitoare	3		G	1	SIMIONESCU NICOLETA	
51	Ingrjiitoare	5		G	1	VACANT	
52	Ingrjiitoare	0		G	1	VACANT	
53	Ingrjiitoare	5		G	1	VACANT	

AMBULATORIUL DE SPECIALITATE AL SPITALULUI

Cabinet medical de pneumologie

54	Medic REZIDENT IV	5	Pneumologie	S	1	BANDULEA ADINA SIMONA	
55	Asistent	5	Medicala	PL	1	ANGHEL ELENA ARGENTINA	

ALT PERSONAL AUXILIAR SANITAR

56	Garderobier	4		M	1	VACANT	
----	-------------	---	--	---	---	--------	--

0	1	2	3	4	5	6	7
---	---	---	---	---	---	---	---

FARMACIE CU CIRCUIT INCHIS

57	Farmacist REZIDENT III	1	Farmacie	S	1	MANEA GEANINA
58	Asistent Pr.	5	Farmacie	PI	1	VACANT
59	Asistent	3	Farmacie	PI	1	VLASCEANU ELENA
60	Ingrjiitoare	2		G	1	VACANT

COMPARTIMENT INFECTII ASOCIATE ACTULUI MEDICAL

61	Medic SPECIALIST Epidemiolog	4	Epidemiologie	S	1	HOBAN AMELIA
62	Asistent Pr. Igiena	4	Igiena	PI	0,5	VACANT
63	Agent D.D.D	4		G	0,5	VACANT

Medic din afara spitalului care efectueaza garzi

	Medic Specialist INTERNIST	4	MED INTERNE	S		BAJENARU GABRIELA
--	----------------------------	---	-------------	---	--	--------------------------

LABORATOR ANALIZE MEDICALE

NR.PATURI = 70

64	Medic REZIDENT II LABORATOR	0	Lab.Clin.Microbiol.	S	1	CHIVI VANA MARIA
65	Biolog principal	5	Biolog	S	1	SOIU HRANISLAVA
66	Asistent Pr.	5	Laborator	PI	1	PARASCHIV CAMELIA
67	Asistent	4	Laborator	PI	1	BADILA CORA AURELIA
68	Asistent	4	Laborator	PI	1	VACANT
69	Asistent Pr.	4	Laborator	PI	1	VACANT
70	Ingrjiitoare	4		G	1	ENACHE VASILICA ANCA

LABORATOR RADIOLOGIE SI IMAGISTICA MEDICALA

71	Medic REZIDENT II RADIOLOGIE	0	Radiologie	S	1	COSTEA LAURA RALUCA
72	Asistent Pr.	5	Medicala	PI	1	VACANT
73	Asistent Pr.	4	Medicala	PI	1	BAJAN MADALINA

COMPARTIMENT EVALUARE SI STATISTICA MEDICALA

74	Asistent Pr.	5	Medicala	PI	1	NEAGOE MARIA
75	Registrator Medical	5	Medicala	M	1	DUTA ROXANA
76	ECONOMIST I INFORMATICIAN	5		S	0,5	NICOLAESCU CRISTIAN

DIETETICA

77	ASISTENT Pr. Dietetica	4	Dietetica	PI	1	VACANT
----	------------------------	---	-----------	----	---	--------

0	1	2	3	4	5	6	7
---	---	---	---	---	---	---	---

COMPARTIMENT DE MANAGEMENT AL CALITATII SERVICIILOR MEDICALE

78	MEDIC SPECIALIST	3	Generalist	S	0,5	VACANT	ATRIB.DELEGATE DR HOBAN
79	ECONOMIST I	5	Economist	S	0,5	VACANT	
80	ASIST.MED.PR.	4	Medicala	PL	0,5	VACANT	ATRIB.DELEGATE AS.BERCEA

TESA

COMPARTIMENTUL FINANCIAR - CONTABIL.

81	Economist IA	5	Economist	S	1	VACANT. TEMPORAR	
82	Economist I	4	Economist	S	1	VASILE MIHAELA	

COMPARTIMENT RESURSE UMANE NORMARE ORGANIZARE SALARIZARE

83	Economist I	5	Economist	S	1	TUNSOIU SORIN	
84	Referent IA	5	Referent	M	1	ENACHE NAUSIA	

COMPARTIMENT ACHIZITII PUBLICE

85	Referent II	3	Referent	SSD	1	SABADAS RALUCA	
86	Functionar I	5	Functionar	M	1	HARAPU VIORICA	

COMPARTIMENT SSM - PSI, PROTECTIE CIVILA SI SITUATII DE URGENTA

87	Inginer / Economist	3	Inginer/Economist	S	1	VACANT	
----	---------------------	---	-------------------	---	---	--------	--

COMPARTIMENT ADMINISTRATIV - APROVIZIONARE

88	Magaziner I	5	Magaziner	M	1	MARIN DORINA	
89	Secretar dactilograf I	4	Secretar	M	1	CHIRU GEANINA	
90	Arhivar I	5	Arhivar	M	1	DUMITRASCU MARIA	

COMPARTIMENT JURIDIC

91	Consilier Juridic I	3	Consil. Juridic	S	1	UDATEANU SEBASTIAN	
----	---------------------	---	-----------------	---	---	--------------------	--

0	1	2	3	4	5	6	7
---	---	---	---	---	---	---	---

MUNCITORI

COMPARTIMENTUL INTRETINERE CLADIRI SI INSTALATII, APA, LUMINA.

92	Muncitor III	3	Electrician		1	VACANT	
93	Muncitor IV	2	Instalator		1	VACANT	
94	Muncitor Necalificat	3			1	VACANT	
	POSTURI FIXE CENTRALA TERMICA CU PANA LA 4 CAZANE.						
95	Muncitor I	5	Fochist	M	1	COSTACHE CRISTINEL	
96	Muncitor I	5	Fochist	M	1	SANDRU CLAUDIU	
97	Muncitor II	4	Fochist	M	1	ANCA VALENTIN	
98	Muncitor II	5	Fochist	M	1	SCINTEE CONSTANTIN	
99	Muncitor II	5	Fochist	M	1	STRECHIOIU EUGEN	
	CENTRALA TELEFONICA						
100	Muncitor IV	5	Telefonist	M	1	VACANT	

COMPARTIMENT TRANSPORT

101	Sofer I	5		G	1	ENACHE ADRIAN.	
102	Sofer II	4		G	1	VACANT	

PREPARAREA HRANEI IN BLOCUL ALIMENTAR

103	Muncitor II	5	Bucatar	M	1	ILIESCU RODICA	
104	Muncitor II	5	Bucatar	M	1	BACESCU ELENA	
105	Muncitor Necalificat I	4		G	1	VACANT	
106	Muncitor Necalificat I	5		M	1	SIMIONESCU GEORGETA	

INTRETINERE SPATII VERZI

107	Muncitor Necalificat I	1		G	1	VACANT	
-----	------------------------	---	--	---	---	--------	--

TOTAL POSTURI = 107,00 DIN CARE OCUPATE = 71,00 .

TOTAL CANTUM POSTURI / NORMA = 104 DIN CARE OCUPATE = 70,50

MANAGER
ec. Colotian ILIE



DIRECTOR FIN. CONT.
ec.. RICHEA CORINA



R.U.N.O.S
ec. TUNSOIU SORIN

