

HOTĂRÂRE

privind aprobarea structurii organizatorice a Spitalului de Boli Pulmonare Breaza

Având în vedere expunerea de motive nr.10955/20.07.2018, formulată de dl. Richea Gheorghe, Primarul orașului Breaza;

Ținând seama de :

-raportul de specialitate nr.11201/26.07.2018, întocmit de reprezentanta Compartimentului RUS;

-raportul Comisiei pentru prognoză...buget-finanțe, administrarea domeniului public și privat, comerț și servicii din cadrul Consiliului Local al orașului Breaza;

-raportul de specialitate al Biroului Resurse Umane din cadrul Spitalului de Boli Pulmonare Breaza înregistrat sub nr.1916/20.07.2018;

-avizul nr.11202/26.07.2018 al secretarului orașului Breaza;

Luând în considerare:

-art.180 alin. (1) lit.d din Legea nr.95/2006 privind reforma în domeniul sănătății, republicată cu modificările și completările ulterioare;

-Ordinul 1224/2010 privind aprobarea normativelor de personal pentru asistența medicală spitalicească, precum și pentru modificarea și completarea OMS 1778/2006-Anexa nr 9 -normative de personal;

-art. 36, alin. (3) lit. "b" raportat la alin. 2 lit. a din Legea 215/2001 privind administrația publică locală, republicată, modificată și completată

În temeiul art.115, alin.(1), lit."b" coroborat cu art.45 alin. (1) din Legea 215/2001 privind administrația publică locală, republicată, modificată și completată;

Consiliul Local al orașului Breaza adoptă prezenta hotărâre:

Art.1. Se aprobă structura organizatorică a Spitalului de Boli Pulmonare Breaza, conform Anexelor 1 și 2 la prezenta hotărâre.

Art.2. Cu aducerea la îndeplinire se însărcinează managerul Spitalului de Boli Pulmonare Breaza.

Art.3. Cu data prezentei se revocă HCL nr. 10/25.01.2018.

Art.4. Prezenta hotărâre va fi comunicată prin grija Serviciului administrație publică locală: Instituției Prefectului Prahova, Serviciului Financiar- Contabil, Compartimentului RUS și Spitalului de Boli Pulmonare Breaza.

Președinte de ședință,
Consilier local,
Meseșeanu Oliver Constantin

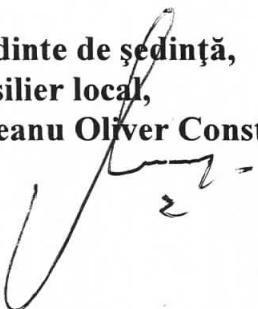

Contrasemnează,
p.Secretar oraș,
Toader Elena Geanina



CONSILIUL DE ADMINISTRAȚIE

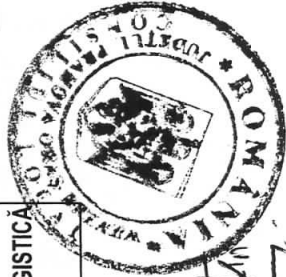
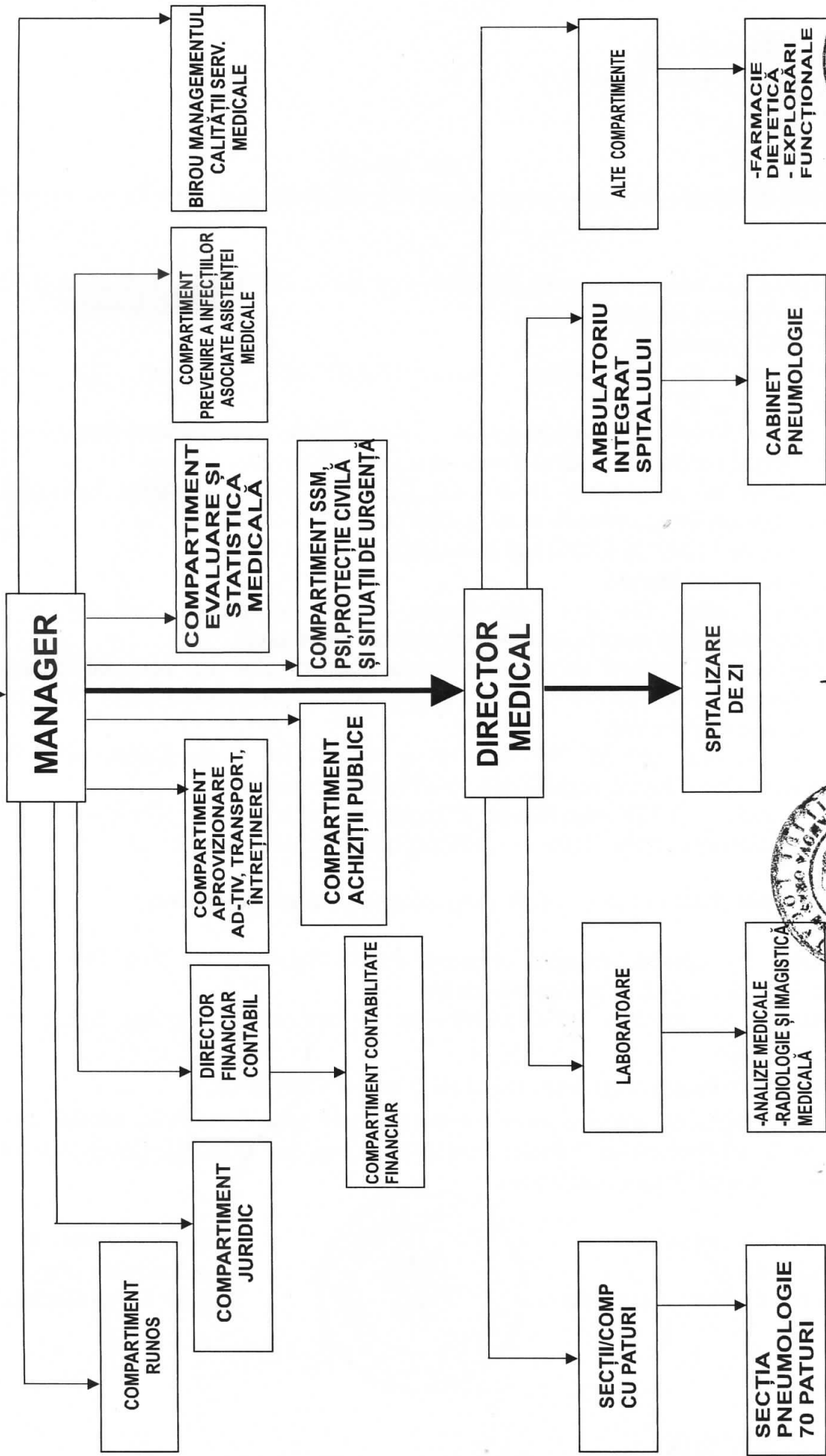

*Antușkova
P. Koster
Todor Elena Geanina
et al.*

*Președinte de ședință
Anghel 'Leac
Măseșanu Oliver-Constantin*



Anexa 2 la HCL nr. 76/26.07.2018.



APROBAT
PRIMAR
RICHEA GHEORGHE

AVIZAT
CONSILIUL DE ADMINISTRATIE

SPITALUL DE BOLI PULMONARE BREAZA
CATEGORIA V 75 PATURI
STR. MIRON CAPROIU NR.42-46

STAT DE FUNCTII
VALABIL CU DATA DE 01.08.2018

NR. CRT.	Denumirea functiei (Legea 153/2017)	Gradatia	Specialitatea	Nivel studii	Cuatum post norma	Nume si prenume	Observatii
0	1	2	3	4	5	6	7
COMITET DIRECTOR							
1	MANAGER	5	Economist / A	S	1	Colorian ILIE	
2	DIR. FIN. CONTABIL	5	Economist / A	S	1	RICHEA CORINA	
3	DIRECTOR MEDICAL	4	Pneumologie	S	1	RUSITA CLARA	
SECTIA CU PATURI PNEUMOLOGIE 30 ACUTI SI 40 CRONICI ; NR. TOTAL PATURI SECTIE = 70							
4	Sef sectie - Med.PRIM.	5	Pneumologie	S	1	VACANT	
5	Medic Primar	5	Pneumologie	S	1	PETRESCU BAZAVAN MIHAELA	
6	Medic Specialist	5	Pneumologie	S	1	BOGOSIAN DANIELA GRATIELA	
7	Asistent Pr.Sef. Sectie	4	Medicala	PI	1	BERCEA ADRIANA DANIELA	
8	Asistent Pr.	5	Medicala	PI	1	VACANT	
9	Asistent Pr.	5	Medicala	PI	1	COJOCARU CARMEN MIHAELA	
10	Asistent Pr.	4	Medicala	PI	1	GEANA MIHAELA	
11	Asistent Pr.	4	Medicala	PI	1	STROE IOANA LILIANA	
12	Asistent Pr.	4	Medicala	PI	1	DUMITRACHE ANCA SIMONA	
13	Asistent Pr.	4	Medicala	PI	1	CHITU OANA MIHAELA	
14	Asistent Pr.	3	Medicala	PI	1	FLOSTOIU PETRUTA	
15	Asistent Pr.	5	Medicala	PI	1	MANESCU VALENTINA	
16	Asistent Pr.	3	Medicala	PI	1	TUDOR ELENA	
17	Asistent	2	Medicala	PI	1	VACANT	
18	Asistent Pr	5	Medicala	PI	1	VACANT	
19	Asistent Deb.	2	Medicala	PI	1	TOPALA ELENA LORENA	
20	Infirmiera	2		G	1	VACANT	
21	Infirmiera	2		M,G	1	CRETU LILIANA PETRUTA	
22	Infirmiera	5		M,G	1	BADITA DOINA	
23	Infirmiera	5		M,G	1	STOICHITA ELENA	
24	Infirmiera	4		M,G	1	VACANT	
25	Ingrjitoare	3		G	1	STAN MARIA	
26	Ingrjitoare	5		G	1	VACANT	
27	Ingrjitoare	2		G	1	SANDRU IRINA	
28	Ingrjitoare	4		G	1	VACANT	

0	1	2	3	4	5	6	7
29	Medic Primar	4	Pneumologie	S	1	VACANT Temporar	
30	Medic Specialist	2	Pneumologie	S	1	VACANT	
31	Medic Specialist	2	Pneumologie	S	1	SMACOV SIDONIA LUCIANA	
32	Asistent Pr.	5	Medicala	Pl	1	VACANT	
33	Asistent Pr.	4	Medicala	Pl	1	NASTASE PETRUTA	
34	Asistent Pr.	5	Medicala	Pl	1	FUNIERU IOANA	
35	Asistent Pr.	5	Medicala	Pl	1	DOBROSLAV ELENA	
36	Asistent Pr.	4	Medicala	Pl	1	ROSU DRAGOMIR PETRUTA	
37	Asistent Pr.	2	Medicala	Pl	1	CHITU ANCUA	
38	Asistent Deb	0	Medicala	Pl	1	TOTAN RALUCA	
39	Asistent Pr.	4	Medicala	Pl	1	CHITULESCU MADALINA	
40	Asistent Pr.	4	Medicala	Pl	1	MITREA IOANA AUGUSTINA	
41	Asistent Deb.	0	Medicala	Pl	1	OANCEA ELENA	C.MEDICAL
42	Asistent Pr.	4	Medicala	Pl	1	MATEI CLAUDIA	
43	Asistent	2	Medicala	Pl	1	VACANT	
44	Asistent	3	Medicala	Pl	1	CAZAN STEFANIA	
45	Infirmiera	5		M,G	1	VOICU ELENA DANIELA	
46	Infirmiera	5		M,G	1	VRABIE MACRINA	
47	Infirmiera	5		M,G	1	VASII MARIA	
48	Infirmiera	5		M,G	1	STRECHIOIU MARIA	
49	Infirmiera	1		M,G	1	BUTUFEI IRINA	
50	Ingrjitoare	3		G	1	SIMIONESCU NICOLETA	
51	Ingrjitoare	5		G	1	VACANT	
52	Ingrjitoare	0		G	1	VACANT	
53	Ingrjitoare	5		G	1	VACANT	

AMBULATORIUL DE SPECIALITATE AL SPITALULUI

Cabinet medical de pneumologie

54	Medic Specialist	2	Pneumologie	S	1	VACANT	
55	Asistent	5	Medicala	PL	1	ANGHEL ELENA ARGENTINA	

COMPARTIMENT EXPLORARI FUNCTIONALE

56	Asistent Pr.	3	Medicala	PL	1	NECULA GABRIELA	
----	--------------	---	----------	----	---	-----------------	--

ALT PERSONAL AUXILIAR SANITAR

57	Sofer autosanitara III	5		M,G	1	ENACHE ADRIAN	
58	Garderobier	4		M	1	VACANT	

0	1	2	3	4	5	6	7
---	---	---	---	---	---	---	---

SPITALIZARE DE ZI - 5 PATURI

59	Asistent DEB.	0	Medicala	PI	1	VACANT	
----	---------------	---	----------	----	---	--------	--

FARMACIE CU CIRCUIT INCHIS

60	Farmacist REZIDENT III	1	Farmacie	S	1	MANEA GEANINA	
61	Asistent Pr.	5	Farmacie	PI	1	VACANT	
62	Asistent	3	Farmacie	PI	1	VLASCEANU ADINA ELENA	
63	Ingrijitoare	2		G	1	VACANT	

COMPARTIMENT INFECTII ASOCIATE ASISTENTEI MEDICALE

64	Medic Specialist	4	Epidemiologie	S	1	HOBAN AMELIA.	
65	Asistent Pr. Igiena	4	Igiena	PI	0,5	VACANT	
66	Agent D.D.D	4		G	0,5	VACANT	ATRIBUTII ANCA VALENTIN.

Medic din afara spitalului care efectueaza garzi

	Medic Specialist	4	Med. Internist	S		BAJENARU GABRIELA	
--	------------------	---	----------------	---	--	-------------------	--

LABORATOR ANALIZE MEDICALE

NR.PATURI = 75

67	Medic REZIDENT II LABORATOR	0	Lab.Clin.Microbiol.	S	1	DUMITRU V. ANA MARIA	
68	Biolog principal	5	Biolog	S	1	SOIU HRANISLAVA	
69	Asistent Pr.	5	Laborator	PI	1	PARASCHIV CAMELIA	
70	Asistent	4	Laborator	PI	1	BADILA CORA AURELIA	
71	Asistent	4	Laborator	PI	1	VACANT	
72	Asistent Pr.	4	Laborator	PI	1	VACANT	
73	Ingrijitoare	4		G	1	ENACHE VASILICA ANCA	

LABORATOR RADIOLOGIE SI IMAGISTICA MEDICALA

74	Medic REZIDENT II RADIOLOGIE	0	Radiologie	S	1	COSTEA LAURA RALUCA	
75	Asistent Pr.	5	Medicala	PI	1	VACANT	
76	Asistent Pr.	4	Medicala	PI	1	BAJAN MADALINA	

COMPARTIMENT EVALUARE SI STATISTICA MEDICALA

77	Asistent Pr.	5	Medicala	PI	1	NEAGOE MARIA	
78	Registrator Medical	5	Medicala	M	1	DUTA ROXANA	
79	ECONOMIST I INFORMATICIAN	5		S	0,5	NICOLAESCU CRISTIAN	

DIETETICA

80	ASISTENT Pr. Dietetica	4	Dietetica	PI	1	VACANT	ATRIBUTII DANA BERCEA.
----	------------------------	---	-----------	----	---	--------	------------------------

0	1	2	3	4	5	6	7
---	---	---	---	---	---	---	---

BIRU DE MANAGEMENT AL CALITATII SERVICIILOR MEDICALE

81	MEDIC SPECIALIST	4	Epidemiologie	S	1	VACANT	atribuitii dr. HOBAN AMELIA
82	ECONOMIST I	5	Economist	S	1	VACANT	

TESA

COMPARTIMENTUL FINANCIAR - CONTABIL.

83	Economist IA	5	Economist	S	1	VACANT. TEMPORAR	
84	Economist IA	4	Economist	S	1	VASILE MIHAELA	

COMPARTIMENT RESURSE UMANE NORMARE ORGANIZARE SALARIZARE

85	Economist IA	5	Economist	S	1	TUNSCIU SORIN	
86	Referent IA	5	Referent	M	1	ENACHE NAUSIA	

COMPARTIMENT ACHIZITII PUBLICE

87	Referent II	3	Referent	SSD	1	SABADAS RALUCA	CIC
88	Functionar I	5	Functionar	M	1	HARAPU VIORICA	

COMPARTIMENT SSM - PSI, PROTECTIE CIVILA SI SITUATII DE URGENTA

89	Inginer / Economist	3	Inginer/Economist	S	1	VACANT	
----	---------------------	---	-------------------	---	---	--------	--

COMPARTIMENT ADMINISTRATIV - APROVIZIONARE

90	Magaziner I	5	Magaziner	M	1	MARIN DORINA	
91	Secretar dactilograf IA	4	Secretar	M	1	CHIRU GEANINA	
92	Arhivar I	5	Arhivar	M	1	DUMITRASCU MARIA	

COMPARTIMENT JURIDIC

93	Consilier Juridic I	3	Consil. Juridic	S	1	UDATEANU SEBASTIAN	
----	---------------------	---	-----------------	---	---	--------------------	--

0	1	2	3	4	5	6	7
---	---	---	---	---	---	---	---

MUNCITORI

COMPARTIMENTUL INTRETINERE CLADIRI SI INSTALATII, APA, LUMINA.

94	Muncitor III	3	Electrician		1	VACANT	
95	Muncitor II	5	Instalator		1	VACANT	
96	Muncitor Necalificat	3			1	VACANT	
	POSTURI FIXE CENTRALA TERMICA CU PANA LA 4 CAZANE.						
97	Muncitor I	5	Fochist	M	1	COSTACHE CRISTINEL	
98	Muncitor I	5	Fochist	M	1	SANDRU CLAUDIU	
99	Muncitor II	4	Fochist	M	1	ANCA VALENTIN	
100	Muncitor II	5	Fochist	M	1	SCINTEE CONSTANTIN	
101	Muncitor II	5	Fochist	M	1	STRECHIOIU EUGEN	
	CENTRALA TELEFONICA						
102	Muncitor IV	5	Telefonist	M	1	VACANT	

COMPARTIMENT TRANSPORT

103	Sofer II	4		G	1	VACANT
-----	----------	---	--	---	---	--------

PREPARAREA HRANEI IN BLOCUL ALIMENTAR

104	Muncitor II	5	Bucatar	M	1	ILIESCU RODICA
105	Muncitor II	5	Bucatar	M	1	BACESCU ELENA
106	Muncitor Necalificat I	4		G	1	VACANT
107	Muncitor Necalificat I	5		M	1	SIMIONESCU GEORGETA

INTRETINERE SPATII VERZI

108	Muncitor Necalificat I	1		G	1	VACANT
-----	------------------------	---	--	---	---	--------

TOTAL POSTURI = 108,00 DIN CARE OCUPATE = 71,00 .

TOTAL CUANTUM POSTURI / NORMA = 106,50 DIN CARE OCUPATE = 70,50

MANAGER
ec. Colortian ILIE

DIRECTOR FIN. CONT.
ec. RICHEA CORINA

R.U.N.O.S
ec. TUNSOIU SORIN

