

HOTĂRÂRE

privind aprobarea organizării și statului de funcții al aparatului de specialitate al  
Primarului orașului Breaza și a serviciilor publice locale/instituțiilor publice din  
subordine

Având în vedere expunerea de motive nr.10790/18.07.2018, formulată de dl.  
Gheorghe Richea, Primarul orașului Breaza;

Ținând seama de:

-raportul de specialitate nr.10791/18.07.2018 întocmit de dna Nica Viorica,  
consilier în cadrul Compartimentului resurse umane;

-raportul Comisiei pentru prognoză...buget finanțe...comerț și servicii din  
cadrul Consiliului Local al orașului Breaza;

- avizul juridic nr.10792/18.07.2018 al secretarului orașului;

În conformitate cu prevederile art. 36 alin. (3) lit. „b” raportat la alin. (2) lit. „a”,  
art.112 alin. (1) din Legea nr. 215/2001 privind administrația publică locală,  
republicată, modificată și completată;

În temeiul prevederilor art.115 alin. (1) lit. “b” coroborat cu art. 45, alin. (3) din  
Legea 215/2001 privind administrația publică locală, republicată, modificată și  
completată;

**Consiliul Local al orașului Breaza adoptă prezenta hotărâre:**

**Art.1.** Aprobă organizarea și statul de funcții al aparatului de specialitate al  
Primarului orașului Breaza și a serviciilor publice/instituțiilor publice din subordine,  
conform Anexelor I și II care fac parte integrantă din prezenta .

**Art.2.** Cu data adoptării prezentei hotărâri se revocă HCL nr.100/28.07.2016 și  
HCL nr. 14/28.02.2018.

**Art.3.** Prezenta hotărâre va fi comunicată prin grija Serviciului Administrație  
Publică Locală: Instituție Prefectului Prahova, Compartimentului resurse umane și  
salarizare, Serviciului Financiar-Contabil din cadrul Primăriei orașului Breaza.

Președinte de ședință,  
Consilier local,

Meseșeanu Oliver Constantin



Contrasemnează,  
p. Secretar oraș,  
Toader Elena Geanina

Breaza, 26 iulie 2018

Nr.81

*Președinte de sedință  
Comisia locală  
Nexșeanu Oliver Constantin*

ANEXA NR. 1 LA HOTARAREA NR. 81/2007.2018



ORGANIZAREA APARATULUI DE SPECIALITATE AL PRIMARULUI ORASULUI BREAZA SI A SERVICIILOR PUBLICE/INSTITUTIILOR PUBLICE DIN SUBORDINE

PRIMARIA ORASULUI BREAZA

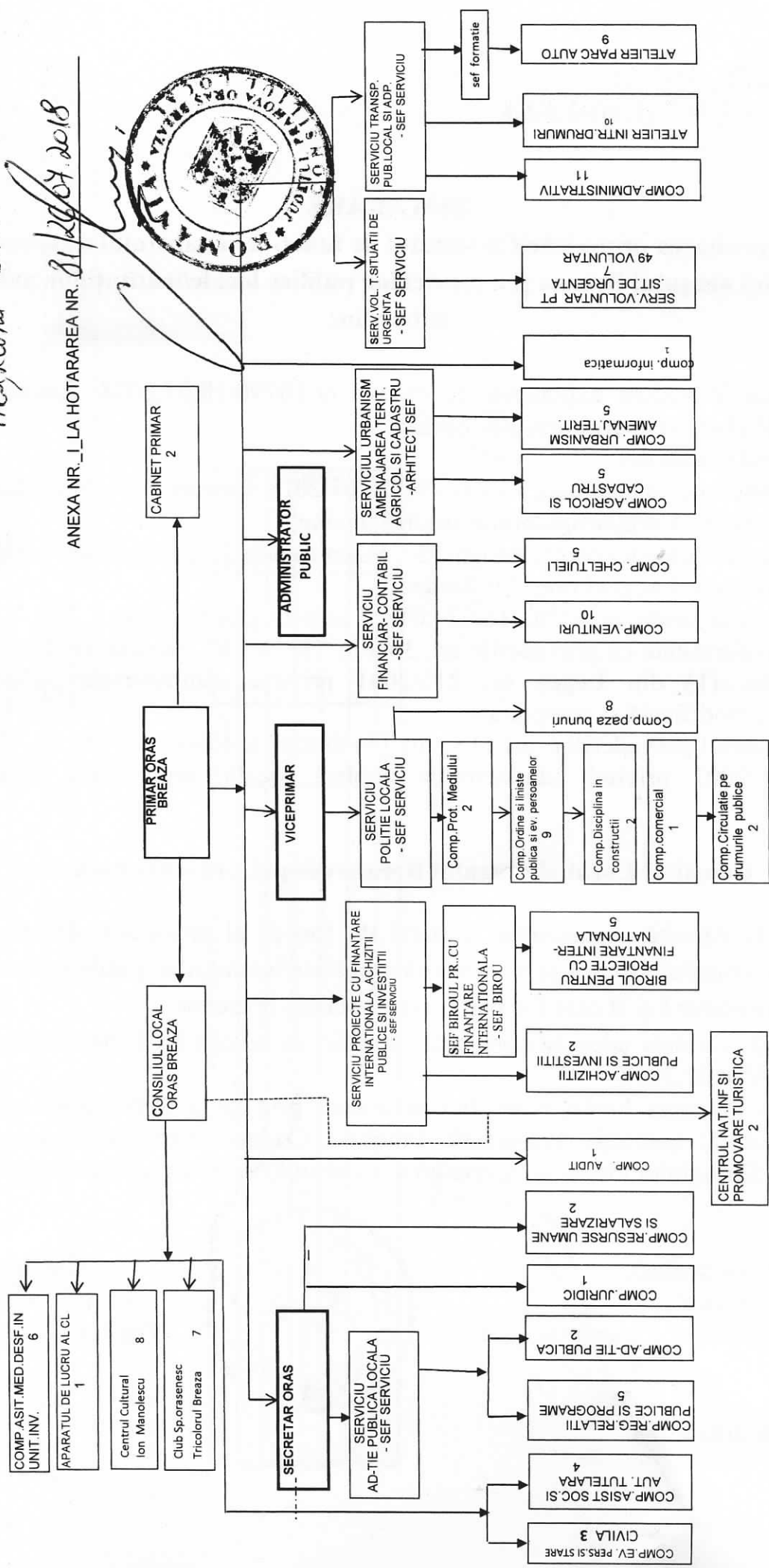

INTOCMIT

NICA VIORICA

*[Signature]*  
PRIMAR,

RICHEA GHEORGHE



|    |  |  |  |  |  |               |     |           |     |  |                          |
|----|--|--|--|--|--|---------------|-----|-----------|-----|--|--------------------------|
| 10 |  |  |  |  |  | referent      | III | superior  | M   |  | vacant                   |
| 11 |  |  |  |  |  | consilier     | I   | superior  | S   |  | David Madalina           |
| 12 |  |  |  |  |  | consilier     | I   | superior  | S   |  | Bercaru Tatiana          |
| 13 |  |  |  |  |  | referent      | III | asistent  | M   |  | vacant                   |
| 14 |  |  |  |  |  | cons.juridic  | I   | superior  | S   |  | Tudor Mihaela Ruxandra   |
| 15 |  |  |  |  |  | consilier     | I   | asistent  | S   |  | Pintea Ioana             |
| 16 |  |  |  |  |  | consilier     | I   | superior  | S   |  | Fulga Laura Mihaela      |
| 17 |  |  |  |  |  | referent      | III | superior  | M   |  | Ispas Roxana Georgeta    |
| 18 |  |  |  |  |  | consilier     | I   | superior  | S   |  | Dobroslyav Corina        |
| 19 |  |  |  |  |  | inspector     | I   | superior  | S   |  | Vrencsan Gabriela        |
| 20 |  |  |  |  |  | referent      | III | superior  | M   |  | Pauna Corina             |
| 21 |  |  |  |  |  | inspector     | I   | superior  | S   |  | Pican Mihaela Alina      |
| 22 |  |  |  |  |  | sef serviciu  | I   | II        | S   |  | Bunghez Daniela          |
| 23 |  |  |  |  |  | consilier     | I   | superior  | S   |  | Olteanu Felicia          |
| 24 |  |  |  |  |  | ref.specializ | II  | superior  | SSD |  | Dedu Margareta Iulica    |
| 25 |  |  |  |  |  | sef birou     | I   | II        | S   |  | Goga Augustin            |
| 26 |  |  |  |  |  | consilier     | I   | superior  | S   |  | Marin Florentin          |
| 27 |  |  |  |  |  | consilier     | I   | principal | S   |  | vacant                   |
| 28 |  |  |  |  |  | consilier     | I   | superior  | S   |  | Tiseanu Carmen Florica   |
| 29 |  |  |  |  |  | inspector     | I   | asistent  | S   |  | vacant                   |
| 30 |  |  |  |  |  | consilier     | I   | asistent  | S   |  | Marin Elena Ramona       |
| 31 |  |  |  |  |  | auditor       | I   | superior  | S   |  | Filimon Mariana          |
| 32 |  |  |  |  |  | cons.Juridic  | I   | Superior  | S   |  | vacant                   |
| 33 |  |  |  |  |  | consilier     | I   | superior  | S   |  | Nica Viorica             |
| 34 |  |  |  |  |  | inspector     | I   | superior  | S   |  | Schebesch Gabriela Elena |
| 35 |  |  |  |  |  | arhitect sef  | I   | II        | S   |  | temp.ocupat Taga Dumitru |
| 36 |  |  |  |  |  | inspector     | I   | debutant  | S   |  | vacant                   |
| 37 |  |  |  |  |  | consilier     | I   | superior  | S   |  | Bedreag Ionut Cristian   |
| 38 |  |  |  |  |  | inspector     | I   | principal | S   |  | temp. Vacant             |
| 39 |  |  |  |  |  | inspector     | I   | superior  | S   |  | Serb Carmen Beatris      |

|    |  |  |  |  |  |                |     |           |   |  |  |  |  |  |  |                            |
|----|--|--|--|--|--|----------------|-----|-----------|---|--|--|--|--|--|--|----------------------------|
| 40 |  |  |  |  |  | inspector      | I   | superior  | S |  |  |  |  |  |  | Stan Carmen                |
|    | <b>Comp. agricol si cadastru</b>             |  |  |  |  | inspector      | I   | principal | S |  |  |  |  |  |  | vacant                     |
| 41 |  |  |  |  |  | referent       | III | superior  | M |  |  |  |  |  |  | Davidescu Loredana         |
| 42 |  |  |  |  |  | referent       | III | superior  | M |  |  |  |  |  |  | Dabija Petruta             |
| 43 |  |  |  |  |  | inspector      | I   | debutant  | S |  |  |  |  |  |  | Cojocaru Marius            |
| 44 |  |  |  |  |  |                |     |           |   |  |  |  |  |  |  | vacant                     |
| 45 | <b>Serviciul Financiar Contabil</b>          |  |  |  |  |                |     |           |   |  |  |  |  |  |  |                            |
| 46 |  |  |  |  |  | sef serviciu   | I   | II        | S |  |  |  |  |  |  | Sichim Elena               |
|    | <b>Comp. cheltuieli</b>                      |  |  |  |  |                |     |           |   |  |  |  |  |  |  |                            |
| 47 |  |  |  |  |  | inspector      | I   | superior  | S |  |  |  |  |  |  | Nicorescu Anda             |
| 48 |  |  |  |  |  | inspector      | I   | superior  | S |  |  |  |  |  |  | Simion Bogatouiu Magdalena |
| 49 |  |  |  |  |  | inspector      | I   | superior  | S |  |  |  |  |  |  | Cobianu Florentina         |
| 50 |  |  |  |  |  | inspector      | I   | superior  | S |  |  |  |  |  |  | Brotoiou Magdalena         |
| 51 |  |  |  |  |  | inspector      | I   | principal | S |  |  |  |  |  |  | Bujoreanu Margareta        |
|    | <b>Comp. venituri</b>                        |  |  |  |  |                |     |           |   |  |  |  |  |  |  |                            |
| 52 |  |  |  |  |  | inspector      | I   | superior  | S |  |  |  |  |  |  | Visoiu Daniela             |
| 53 |  |  |  |  |  | inspector      | I   | superior  | S |  |  |  |  |  |  | Ivan Mihaela               |
| 54 |  |  |  |  |  | inspector      | I   | superior  | S |  |  |  |  |  |  | Chitu Mihaela              |
| 55 |  |  |  |  |  | inspector      | I   | superior  | S |  |  |  |  |  |  | Duta Mihaela               |
| 56 |  |  |  |  |  | inspector      | I   | superior  | S |  |  |  |  |  |  | Bondoc Elena               |
| 57 |  |  |  |  |  | inspector      | I   | superior  | S |  |  |  |  |  |  | Soare Elena                |
| 58 |  |  |  |  |  | inspector      | I   | superior  | S |  |  |  |  |  |  | Savescu Tilimpea Laura     |
| 59 |  |  |  |  |  | inspector      | I   | principal | S |  |  |  |  |  |  | Cojocaru Florentina        |
| 60 |  |  |  |  |  | inspector      | I   | superior  | S |  |  |  |  |  |  | Oancea Denisia             |
| 61 |  |  |  |  |  | inspector      | I   | superior  | S |  |  |  |  |  |  | Duiculescu Elena Lidia     |
|    | <b>Comp. Informatica</b>                     |  |  |  |  |                |     |           |   |  |  |  |  |  |  |                            |
| 62 |  |  |  |  |  | expert         | I   | asistent  | S |  |  |  |  |  |  | Vacant                     |
|    | <b>Serviciul Politie Locala</b>              |  |  |  |  |                |     |           |   |  |  |  |  |  |  |                            |
| 63 |  |  |  |  |  |                |     |           |   |  |  |  |  |  |  | Vacant                     |
|    | <b>Comp. Disciplina in Constructii</b>       |  |  |  |  |                |     |           |   |  |  |  |  |  |  |                            |
| 64 |  |  |  |  |  | Politist local | III | superior  | M |  |  |  |  |  |  | Goran Gheorghe Sorin       |
| 65 |  |  |  |  |  | Politist local | III | superior  | M |  |  |  |  |  |  | Pascal Andrei              |
|    | <b>Comp. Protectia Mediului</b>              |  |  |  |  |                |     |           |   |  |  |  |  |  |  |                            |
| 66 |  |  |  |  |  | inspector      | I   | principal | S |  |  |  |  |  |  | vacant                     |
| 67 |  |  |  |  |  | Politist local | III | superior  | M |  |  |  |  |  |  | Marina Iulian              |
|    | <b>Comp. Control Comercial</b>               |  |  |  |  |                |     |           |   |  |  |  |  |  |  |                            |
| 68 |  |  |  |  |  | inspector      | I   | superior  | S |  |  |  |  |  |  | Ivanoiu Andreea            |
|    | <b>Comp. Circulatie pe drumurile publice</b> |  |  |  |  |                |     |           |   |  |  |  |  |  |  |                            |
| 69 |  |  |  |  |  | Politist local | I   | principal | S |  |  |  |  |  |  | Cazan Radu                 |





|  |  |  |  |  |  |  |  |  |  |              |                |     |         |                      |
|--|--|--|--|--|--|--|--|--|--|--------------|----------------|-----|---------|----------------------|
| 104                                      |  |  |  |  |  |  |  |  |  |              | ingrijitor     | I   | G       | Chitu Maria          |
| 105                                      |  |  |  |  |  |  |  |  |  |              | ingrijitor     | I   | G       | Munteanu Laurentia   |
| 106                                      |  |  |  |  |  |  |  |  |  |              | casier         |     | M       | Bacanu Monica        |
| ATELIER PARC AUTO                        |  |  |  |  |  |  |  |  |  |              |                |     |         |                      |
| 107                                      |  |  |  |  |  |  |  |  |  |              | munc.calificat | I   | Sc.prof | Stoica Gheorghe      |
| 108                                      |  |  |  |  |  |  |  |  |  |              | munc.calificat | I   | Sc.prof | Vladia Catalin Ionut |
| 109                                      |  |  |  |  |  |  |  |  |  |              | sofer          | I   | Sc.prof | Gorschi Constantin   |
| 110                                      |  |  |  |  |  |  |  |  |  |              | sofer          | I   | Sc.prof | Nica Cornel          |
| 111                                      |  |  |  |  |  |  |  |  |  |              | sofer          | I   | Sc.prof | Ivanolu Gheorghe     |
| 112                                      |  |  |  |  |  |  |  |  |  |              | sofer          | I   | Sc.prof | Fulga Marian         |
| 113                                      |  |  |  |  |  |  |  |  |  |              | sofer          | I   | Sc.prof | Blegu Oana           |
| 114                                      |  |  |  |  |  |  |  |  |  |              | sofer          | I   | Sc.Prof | Toma Alexandru       |
| ATELIER INTRETINERE DRUMURI              |  |  |  |  |  |  |  |  |  |              |                |     |         |                      |
| 115                                      |  |  |  |  |  |  |  |  |  | sef formatie | referent       | IA  | M       | Vacant               |
| 116                                      |  |  |  |  |  |  |  |  |  |              | munc.calif     | III | Sc.prof | Vicol Ciprian        |
| 117                                      |  |  |  |  |  |  |  |  |  |              | munc.calif     | IV  | Sc.prof | Istrati Robert       |
| 118                                      |  |  |  |  |  |  |  |  |  |              | munc.necalif   | I   | G       | Duricu Florin        |
| 119                                      |  |  |  |  |  |  |  |  |  |              | munc.necalif   | I   | G       | Duricu Gheorghe      |
| 120                                      |  |  |  |  |  |  |  |  |  |              | munc.necalif   | I   | G       | Duricu Gheorghita    |
| 121                                      |  |  |  |  |  |  |  |  |  |              | munc.necalif   | I   | G       | Ghiaus Romica Bogdan |
| 122                                      |  |  |  |  |  |  |  |  |  |              | munc.necalif   | I   | G       | Goga Vasile          |
| 123                                      |  |  |  |  |  |  |  |  |  |              | munc.necalif   | I   | G       | Fulga Gheorghe*      |
| 124                                      |  |  |  |  |  |  |  |  |  |              | munc.necalif   | I   | G       | Aroiu Petrica Ionut  |
| 125                                      |  |  |  |  |  |  |  |  |  |              | munc.necalif   | I   | G       | Duricu Bogdan        |
| SERVICIU VOLUNTAR PT.SITUATII DE URGENTA |  |  |  |  |  |  |  |  |  |              |                |     |         |                      |
| 126                                      |  |  |  |  |  |  |  |  |  | sef serviciu | inspector      | IA  | S       | Necula Marian        |
| 127                                      |  |  |  |  |  |  |  |  |  |              | sofer          | I   | Sc.prof | Jaga Paul            |
| 128                                      |  |  |  |  |  |  |  |  |  |              | sofer          | I   | Sc.prof | Theodor Marian       |
| 129                                      |  |  |  |  |  |  |  |  |  |              | sofer          | I   | Sc.prof | Motoroiu Ion         |
| 130                                      |  |  |  |  |  |  |  |  |  |              | sofer          | I   | Sc.prof | Bohaltea Gheorghe    |
| 131                                      |  |  |  |  |  |  |  |  |  |              | Tehn.PSI       | IA  | M       | Ungureanu Constantin |
| 132                                      |  |  |  |  |  |  |  |  |  |              | munc.calif     | III | Sc.prof | Pitic Ioan           |
| 133                                      |  |  |  |  |  |  |  |  |  |              | munc.agricol   | III | M       | Pescaru Viorel       |

|  |  |  |  |  |  |  |  |  |  |  |                   |   |   |            |  |
|--|--|--|--|--|--|--|--|--|--|--|-------------------|---|---|------------|--|
| APARATUL PERMANENT DE LUCRU AL CONSILIULUI LOCAL |  |  |  |  |  |  |  |  |  |  |                   |   |   |            |  |
| 134  |  |  |  |  |  |  |  |  |  |  | consilier juridic | I | S | Goga Elena |  |

CENTRUL NAT. DE INF. SI PROM.

TURISTICA

|     |  |  |  |  |  |  |  |  |  |  |              |  |  |  |                   |
|-----|--|--|--|--|--|--|--|--|--|--|--------------|--|--|--|-------------------|
| 135 |  |  |  |  |  |  |  |  |  |  | Director     |  |  |  | Nita Ramona Luiza |
| 136 |  |  |  |  |  |  |  |  |  |  | Agent turism |  |  |  | vacant            |

\* - post prevazut cu jumatate de norma

| functia/numar                          | ocupate | vacante | total |
|--|---------|---------|-------|
| NR. TOTAL FUNCTII PUBLICE              | 60      | 13      | 73    |
| NR. TOTAL FUNCTII PUBLICE DE CONDUCERE | 5       | 2       | 7     |
| NR. TOTAL FUNCTII PUBLICE DE EXECUTIE  | 55      | 11      | 66    |
| NR. TOTAL FUNCTII CONTRACTUALE         | 54      | 7       | 61    |
| NR. FUNCTII DEMNITATE PUBLICA          | 2       |         | 2     |
| NR. TOTAL FUNCTII IN INSTITUTIE        | 116     | 20      | 136   |

PRIMAR  
RICHEA GHEORGHE



*Intocmit*  
*Hico Viorela*