

1

ROMÂNIA
JUDEȚUL PRAHOVA
CONSILIUL LOCAL BREAZA

HOTĂRÂRE

privind acordul Consiliului Local Breaza în vederea înscrierii dreptului de proprietate privată a orașului Breaza asupra terenului cu nr. cadastral 26135

Având în vedere:

- expunerea de motive nr.5985/18.04.2019 formulată de Primarul orașului Breaza, dl. Richea Gheorghe și completarea la aceasta;
- raportul de specialitate nr. 5986/18.04.2019 întocmit de arhitect șef;
- raportul Comisiei pentru prognoză...buget finanțe, administrarea domeniului public și privat comerț și servicii din cadrul Consiliului Local al orașului Breaza
- avizul juridic nr.5987/18.04.2019 al secretarului orașului Breaza;

În conformitate cu prevederile:

- art. 889 din Codul civil;
- art.36, alin.(2), lit."c" din Legea nr.215/2001 privind administrația publică locală, republicată;

În temeiul art.115 alin. (1) lit. "b" coroborat cu art.45, alin.(3) din Legea nr.215/2001 privind administrația publică locală, republicată,

Consiliul local al orașului Breaza adoptă prezenta hotărâre.

Art.1.Consiliul local Breaza este de acord ca terenul în suprafață de 178 mp situat în Breaza, str. Câmpului, nr.19A, lotA, identificat cu număr cadastral și Carte Funciară nr. 26135 să fie înscris în proprietatea privată a orașului Breaza, cu preluarea sarcinilor instituite asupra terenului în favoarea SC Distrigaz Sud Rețele SRL și SC GDF Suez Energy România SA.

(2) Operațiunea menționată la alin. (1) se va realiza cu respectarea dispozițiilor legale privind transferul drepturilor reale imobiliare.

Art.2. Terenul este identificat în schița care constituie Anexa 1 la prezenta hotărâre.

Art.3. Prezenta hotărâre se comunică Instituției Prefectului Prahova, Serviciului financiar agricol și Serviciului urbanism amenajarea teritoriului, agricol și cadastru.

Președinte de ședință,
Consilier local,
Oprea Dorina

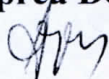

Contrasemnează,
Secretar oraș,
Goran Maria Cătălina



Breaza, 23 aprilie 2019

Nr.43

Anexa Nr. 1 La Partea I

Anexa la HCL 43/23.04.2019

Teren

Nr cadastral	Suprafața (mp)*	Observații / Referințe
26135	Din acte: 9.386 Masurata: 178	

* Suprafața este determinată în planul de proiecție Stereo 70.

DETALII LINIARE IMOBIL

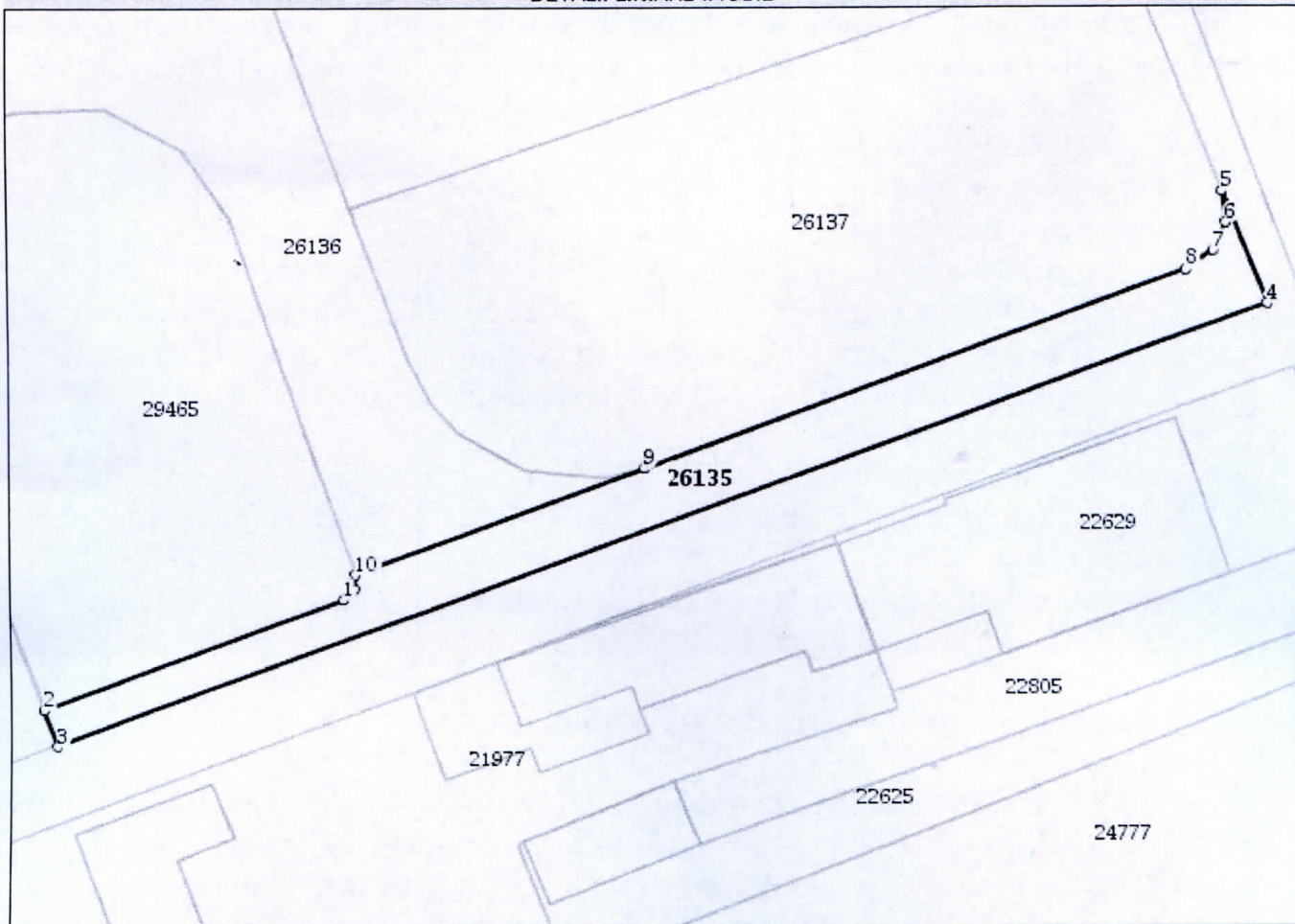

Date referitoare la teren

Nr Crt	Categorie folosință	Intra vilan	Suprafața (mp)	Tarla	Parcelă	Nr. topo	Observații / Referințe
1	curți constructii	DA	178	28	316	-	

Lungime Segmente

1) Valorile lungimilor segmentelor sunt obținute din proiecție în plan.

Punct început	Punct sfârșit	Lungime segment (m)
1	2	16.055
2	3	2.001
3	4	64.239
4	5	6.084
5	6	
6	7	

Președinte de ședință
Comitet local
Opriș Sorina



Contractor
Căsan Maria Cătălina